



COMUNE DI SALERNO
SETTORE TRASFORMAZIONI URBANISTICHE
SETTORE TRASFORMAZIONI EDILIZIE



ADEGUAMENTO DEL PIANO URBANISTICO COMUNALE
- RINNOVO DEI VINCOLI ESPROPRIATIVI -
(art. 6 comma 1 lett. d) del Regolamento Regione Campania n.5/2011)

TAV. 1 Reiterazione vincoli espropriativi
- individuazione aree -

Uffici di Piano e Progettazione
Filomena Daraio - Responsabile
Mariasilvia Ferro
Achille Adinolfi
Lucia Ritondale

DIRETTORE SETTORE TRASFORMAZIONI URBANISTICHE
Davide Pelosio

DIRETTORE SETTORE TRASFORMAZIONI EDILIZIE
Maria Maddalena Cantisani

IL SINDACO
Vincenzo Napoli

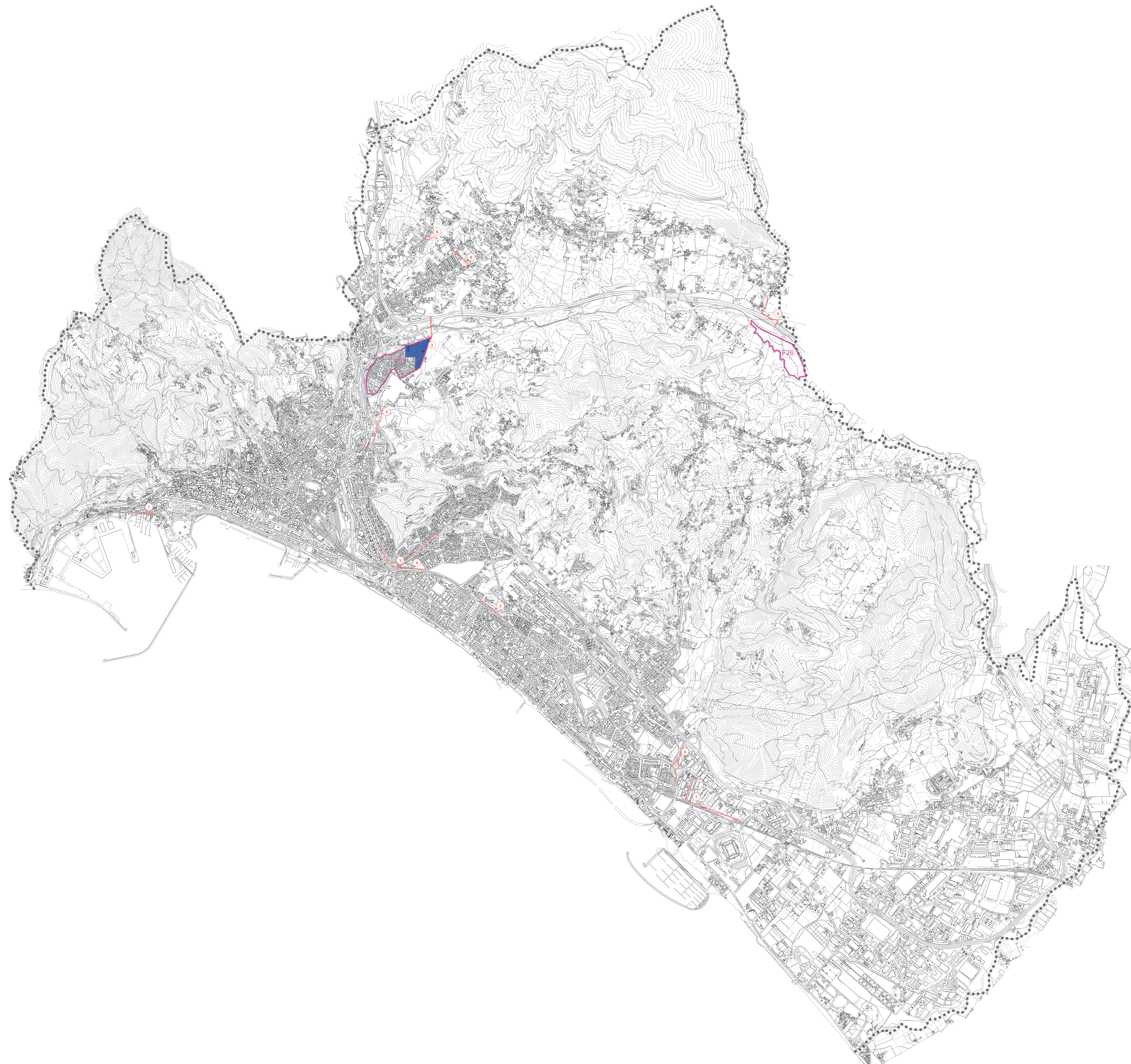

Legenda

..... confine comunale

==== Infrastrutture stradali:
(aree destinate dal PUC a viabilità di progetto per i tratti stradali di proprietà privata ovvero non compresi negli stradali di proprietà privata ovvero non compresi negli elenchi delle strade di uso pubblico già approvati e non appartenenti al demanio pubblico)

- 1 collegamento via Porto-via Ligea tra la Porta Ovest e piazza della Libertà
- 2 collegamento di via Irno con lo svincolo della tangenziale e collegamento con le frazioni alte (Matierno);
- 3 collegamento di via Bottiglieri con la nuova rotonda di Sala Abbagnano in via M.Farina
- 4 collegamento di via Grifone con via C.Vestuti lungo il rilevato ferroviario
- 5 ampliamento del sottopasso di via Galloppo e suo collegamento con via Guidi
- 6 rotonda uscita tangenziale a Mariconda
- 7 asse stradale parallelo alla SS 18 in corrispondenza dell'Ospedale S.Leonardo
- 8 rami stradali di collegamento tra i comparti (CR_4 e CR_3)
- 9 collegamento viario tra la frazione di Sordina ed il nuovo Cimitero attraverso il sovrappasso già realizzato dall'ANAS

Zona Omogenea F - attrezzature pubbliche di interesse generale

- F25 F25 - Cimitero di Brignano - ampliamento e parcheggio di pertinenza
- F26 F26 - Nuovo cimitero

